

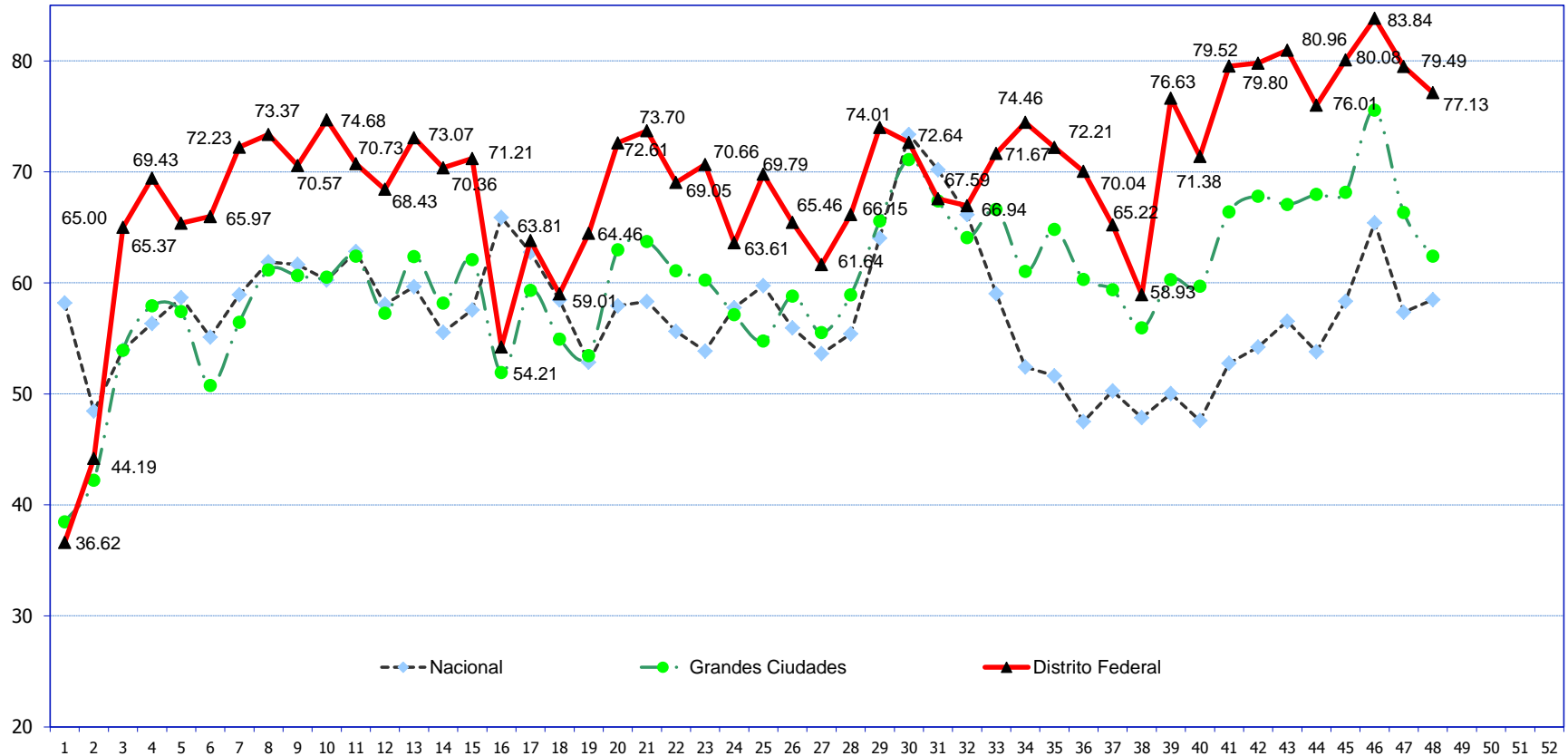

Secretaría de Turismo del Gobierno del Distrito Federal

Ocupacion Semanal: Distrito Federal, Grandes Ciudades y Nacional Semana 48 (del 24 al 30 de noviembre)



Fuente: Secretaría de Turismo del GDF., **Total de hoteles 92**. Grupo integrado por: 11 hoteles Gran Turismo, 40 de Cinco Estrellas, 30 de Cuatro Estrellas, 7 de Tres Estrellas 1 de Dos Estrellas y 3 de 1 Estrella. Para los resultados de ocupación semanal Nacional y Grandes Ciudades, se utiliza la información de la Sectur Federal.

- 1.- En la semana 48 del 2014, el porcentaje de ocupación del grupo de hoteles encuestados en el Distrito Federal fue de 77.13%, 2.77 puntos porcentuales por arriba de lo registrado la misma semana del 2013 (del 25 de noviembre al 1 de diciembre) que registró 74.36%.
- 2.- El Porcentaje de ocupación acumulado a la semana 48 del 2014 alcanzó 69.25%, 2.16 puntos porcentuales por arriba de lo registrado la misma semana del 2013 que estuvo en 67.09%.
- 3.- En esta semana 48, la ocupación en Grandes Ciudades fue de 62.39% y en el total nacional (70 Destinos) 58.49%. El Distrito Federal registró 14.74 puntos porcentuales por arriba de Grandes Ciudades y 18.64 puntos porcentuales por arriba del indicador Nacional.